

LIMITE DO DESENHO

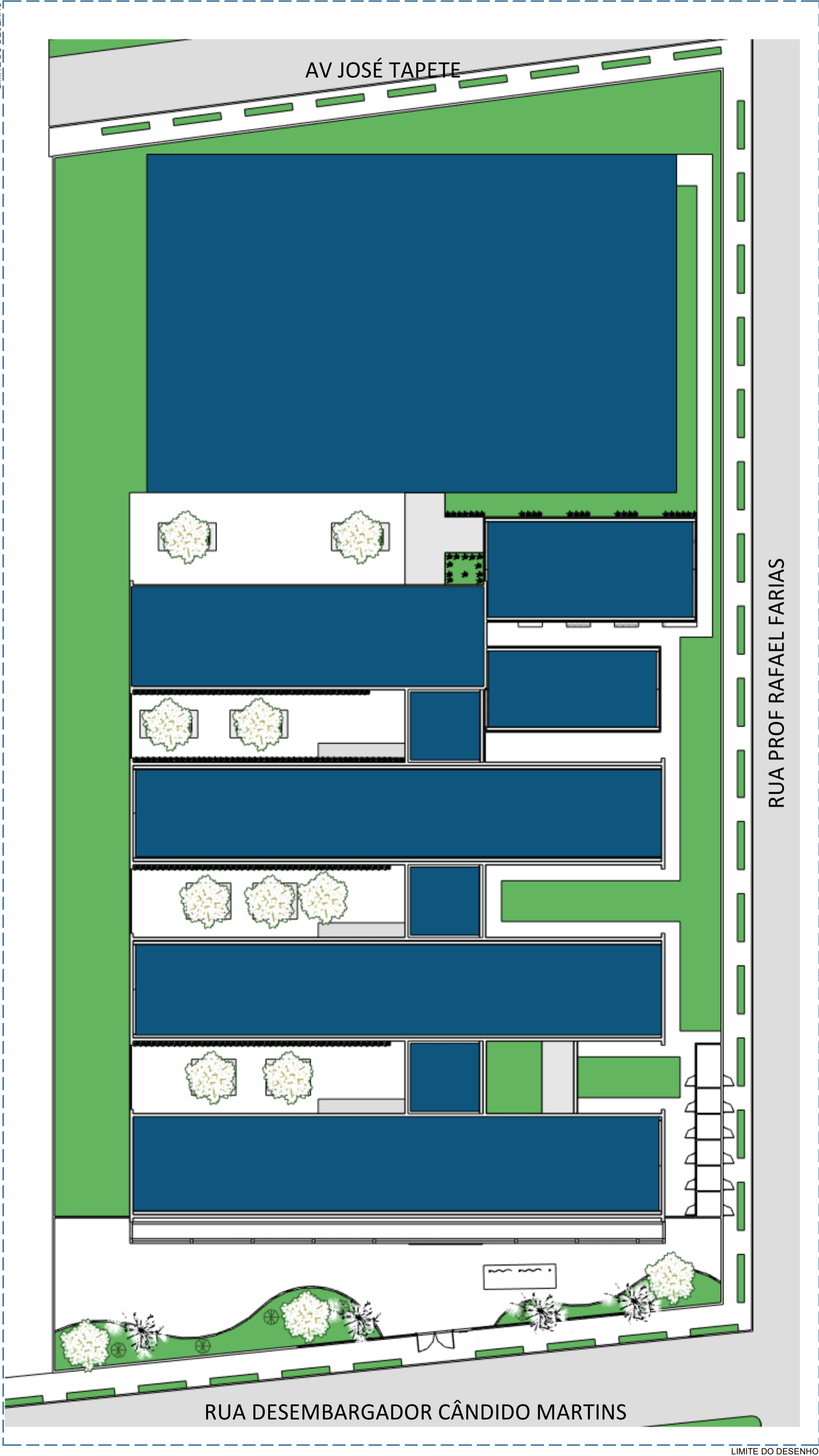

PLANTA BAIXA_SITUAÇÃO/LOCAÇÃO
ESC:1 : 250

LEGENDAS



RUA CANDIDO MARTINS, 303 CENTRO. 64500-000 Oeiras - PI.
LAT -701.437.828
LONG -4.212.698.832

NOTAS GERAIS

Jorge Lima
Jorge Chandler Lima Sousa
Arquiteto e Engenheiro
CREA 000000000

DOCUMENTOS DE REFERÊNCIA

7	20/01/2022	JCLA	KTCP	Jorge Lima	ATUALIZAÇÃO DOCUMENTAÇÃO TÉCNICA
6	19/01/2022	JCLA	KTCP	Jorge Lima	AUDITAR ARQUIVO
5	18/01/2022	JCLA	KTCP	Jorge Lima	PURGE
4	13/01/2022	JCLA	KTCP	Jorge Lima	ATUALIZAÇÃO BWC
3	13/01/2022	JCLA	KTCP	Jorge Lima	TROCA DE TELHADO
2	18/12/2021	JCLA	KTCP	Jorge Lima	REV 06
1	11/10/2021	JLA	TCP	Jorge Lima	REV 05
REV.:	REV. DATA:	ELABORADO:	VERIFICADO:	APROVADO:	PROPOSITO DE EMISSÃO:

EDUCAÇÃO

Secretaria de Estado da Educação / SEDUC

ESTADO DO PIAUÍ

Piauí

GOVERNO DO ESTADO

DEPARTAMENTO: Gerência de Arquitetura e Engenharia		DESENHO: ARQ
TÍTULO DO PROJETO: U E FARMACÊUTICO JOÃO CARVALHO		
ENDEREÇO DO SERVIÇO: RUA CANDIDO MARTINS, 303 CENTRO. 64500-000 OEIRAS - PI.		
MUNICÍPIO: OEIRAS	ZONA: URBANA	PRANCHA: 01
TIPO DE PROJETO: PROJETO DE ARQUITETURA		ESCALA: 1 : 250
LEVANTAMENTO REALIZADO POR:		REGISTRO DO RESPONSÁVEL PELO LEV.: DATA DA VISITA:
ARQUITETO DO PROJETO DE REFORMA:	REGISTRO CAU:	BIM MANAGER: JORGE LIMA CAU BIM MANAGER: A141407-0
COORDENAÇÃO DO PROJETO: JORGE LIMA		
DATA: 20/01/2022	FASE: Projeto Básico	DESENHO: LRJ
TÍTULO DO DESENHO: PLANTA BAIXA DE SITUAÇÃO/LOCAÇÃO		

7	20/01/2022	JCLA	KTCP	Jorge Lima	ATUALIZAÇÃO DOCUMENTAÇÃO TÉCNICA
6	19/01/2022	JCLA	KTCP	Jorge Lima	AUDITAR ARQUIVO
5	18/01/2022	JCLA	KTCP	Jorge Lima	PURGE
4	13/01/2022	JCLA	KTCP	Jorge Lima	ATUALIZAÇÃO BWC
3	13/01/2022	JCLA	KTCP	Jorge Lima	TROCA DE TELHADO
2	18/12/2021	JCLA	KTCP	Jorge Lima	REV06
1	11/10/2021	JCLA	TCP	Jorge Lima	REV 05
REV.	REV. DATA:	ELABORADO:	VERIFICADO:	APROVADO:	PROPOSITO DE EMISSÃO:



DEPARTAMENTO:		DESENHO:	
Gerência de Arquitetura e Engenharia		ARQ	
TÍTULO DO PROJETO:			
U E FARMACÊUTICO JOÃO CARVALHO			
ENDEREÇO DO SERVIÇO:			
RUA CANDIDO MARTINS, 303 CENTRO. 64500-000 OEIRAS - PI.			
MUNICÍPIO:	ZONA:	PRANCHA:	
OEIRAS	URBANA	02	
TIPO DE PROJETO:		ESCALA:	
PROJETO DE ARQUITETURA		1 : 125	
LEVANTAMENTO REALIZADO POR:		DATA DA VISITA:	
REGISTRO DO RESPONSÁVEL PELO LEV.:			
ARQUITETO DO PROJETO DE REFORMA:		BIM: MANAGER:	
REGISTRO CAU:		JORGE LIMA	
COORDENAÇÃO DO PROJETO:		CAU BIM: MANAGER:	
JORGE LIMA		A141407-0	
DATA:	FASE:	DESENHO:	
20/01/2022	Projeto Básico	LRJ	
TÍTULO DO DESENHO:			
PLANTA BAIXA DO LEVANTAMENTO			



LEGENDAS

NOTAS GERAIS

EM VERMELHO ESTÁ DESTACADO OS ELEMENTOS QUE FORAM DEMOLIDOS DO PROJETO.

DOCUMENTOS DE REFERÊNCIA

7	20/01/2022	JCLA	KTCP	Jorge Lima	ATUALIZAÇÃO DOCUMENTAÇÃO TÉCNICA
6	19/01/2022	JCLA	KTCP	Jorge Lima	AUDITAR ARQUIVO
5	18/01/2022	JCLA	KTCP	Jorge Lima	PURGE
4	13/01/2022	JCLA	KTCP	Jorge Lima	ATUALIZAÇÃO BWC
3	13/01/2022	JCLA	KTCP	Jorge Lima	TROCA DE TELHADO
2	18/12/2021	JCLA	KTCP	Jorge Lima	REV 06
1	11/10/2021	JLA	TCP	Jorge Lima	REV 05
REV.:	REV. DATA:	ELABORADO:	VERIFICADO:	APROVADO:	PROPOSITO DE EMISSÃO:

EDUCAÇÃO

Secretaria de Estado da Educação / SEDUC



Piauí

GOVERNO DO ESTADO

DEPARTAMENTO: Gerência de Arquitetura e Engenharia		DESENHO: ARQ
TÍTULO DO PROJETO: U E FARMACÊUTICO JOÃO CARVALHO		
ENDEREÇO DO SERVIÇO: RUA CANDIDO MARTINS, 303 CENTRO. 64500-000 OEIRAS - PI.		
MUNICÍPIO: OEIRAS	ZONA: URBANA	PRANCHA: 03
TIPO DE PROJETO: PROJETO DE ARQUITETURA		ESCALA: 1 : 125
LEVANTAMENTO REALIZADO POR:		REGISTRO DO RESPONSÁVEL PELO LEV.:
ARQUITETO DO PROJETO DE REFORMA:		REGISTRO CAU:
COORDENAÇÃO DO PROJETO: JORGE LIMA		BIM MANAGER: JORGE LIMA CAU BIM MANAGER: A141407-0
DATA: 20/01/2022	FASE: Projeto Básico	DESENHO: LRJ
TÍTULO DO DESENHO: PLANTA BAIXA DA REFORMA (CONSTRUIR/DEMOLIR) E QUADRO DE ÁREAS		



L - RELAÇÃO DE ESQUADRIAS - JANELAS					
Contagem	No.	DESCRIÇÃO	L	H	PEITORIL
2	66	JANELA	20,40	1,50	2,73
1	66	JANELA	2,50	1,50	1,30
10	EF60	JANELA COM ESQUADRIA DE CORRER - 2	1,50	1,20	
21	EF61	JANELA COM ESQUADRIA DE CORRER - 2	2,00	1,20	
3	EF62	JANELA COM ESQUADRIA DE CORRER - 2	2,00	1,50	1,10
12	EF63	JANELA COM ESQUADRIA DE CORRER - 2	2,00	0,60	
2	EF64	JANELA COM ESQUADRIA DE CORRER - 2	1,00	0,60	1,87

L - RELAÇÃO DE ESQUADRIAS - PORTAS			
Contagem	No.	DESCRIÇÃO	H
21	9	PDE_00_Salest	0,02
2	26	PDE_PORTE_PMP1_PMP2_PorteMoldesMetalizada_BatenteMetal	0,83
12	27	PDE_PORTE_PMP1_PMP2_PorteMoldesMetalizada_BatenteMetal	0,93
1	73	Vidro duplo 2	2,50
1	75	Vidro duplo 2	1,72
1	85	PDE_PT34_PT35_Porte_UsoExterno_GradilEstreofundo_2Folhas	3,00
12	100	PDE_PORTE_Porte	0,00
12	150	Porta de Alu - 01 Folha Vertical	2,10
18	157	PDE_PU_Portalbox	1,50

NOTAS GERAIS

CONFERRI QUADRO DE QUANTITATIVOS AO MONTAR ORÇAMENTO.

DOCUMENTOS DE REFERÊNCIA					
7	29/01/2022	JCL	ICTOP	Jorge Lima	ATUALIZAÇÃO DOCUMENTAÇÃO TÉCNICA
6	18/01/2022	JCL	ICTOP	Jorge Lima	AUTOTAR ARQUIVO
5	18/01/2022	JCL	ICTOP	Jorge Lima	PLANEJ
4	13/01/2022	JCL	ICTOP	Jorge Lima	ATUALIZAÇÃO BWC
3	13/01/2022	JCL	ICTOP	Jorge Lima	TROCA DE TELHADO
2	18/12/2021	JCL	ICTOP	Jorge Lima	REVIS
1	11/10/2021	JCL	ICTOP	Jorge Lima	REV 05
REV	DATA	EMITIDO POR	VERIFICADO	APPROVADO	LOCAL DO DA FOLHA

EDUCAÇÃO

Secretaria de Estado

da Educação / SEDUC

GOVERNO DO ESTADO

GOVERNO DO ESTADO

DEPARTAMENTO:

Coordenação de Arquitetura e Engenharia

TÍTULO DO PROJETO:

U E FARMACÊUTICO JOÃO CARVALHO

ENDEREÇO DO PROJETO:

RUA CANDIDO MARTINS, 303 CENTRO, 64500-000 OIRAS - PI.

MUNICÍPIO:

OIRAS

ZONA:

URBANA

FRANCHA:

04

TÍTULO DO PROJETO:

PROJETO DE ARQUITETURA

LEVANTAMENTO REALIZADO POR:

REGISTRO DO RESPONSÁVEL PELO LEV.

ARQUITETO DO PROJETO DE REFORMA:

REGISTRO CAL:

COORDENAÇÃO DO PROJETO:

JORGE LIMA

DATA:

20/01/2022

FASE:

Projeto Básico

DESENHO:

[R]

TÍTULO DO PROJETO:

PLANTA BAIXA DE LAYOUT E PLANTA BAIXA - QUADRO DE ESQUADRIAS

DESENHO:

ARQ

BIM MANAGER:

JORGE LIMA

CAU BIM MANAGER:

A141407-0

A0-841x1374mm

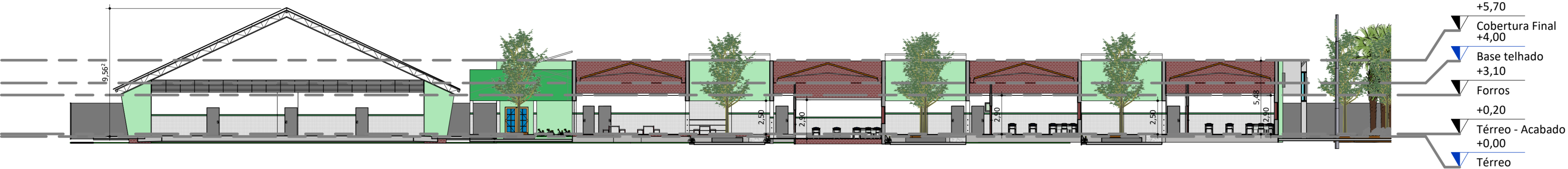

CORTE - LONGITUDINAL
ESC: 1 : 200

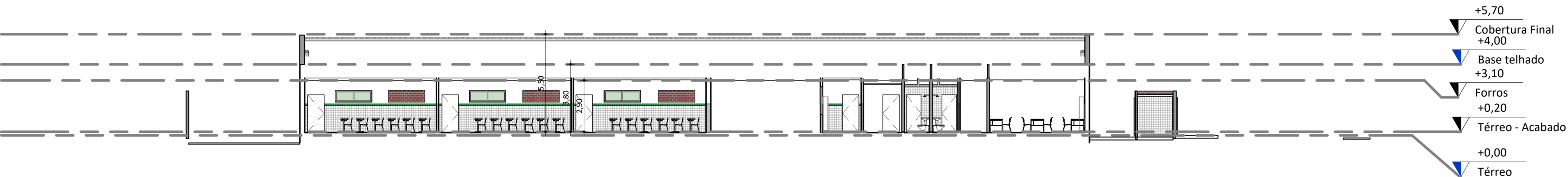

CORTE TRANSVERSAL
ESC: 1 : 150

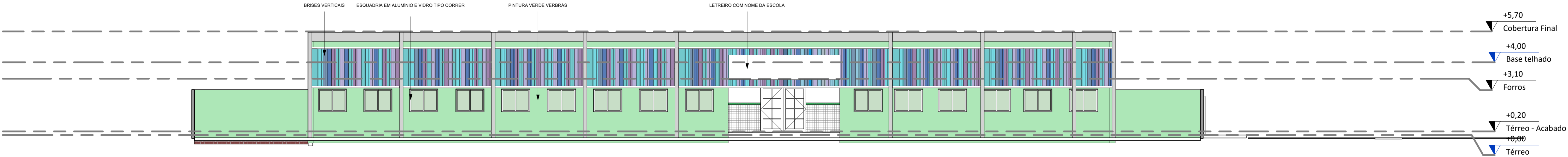

FACHADA ESCOLA
ESC: 1 : 100

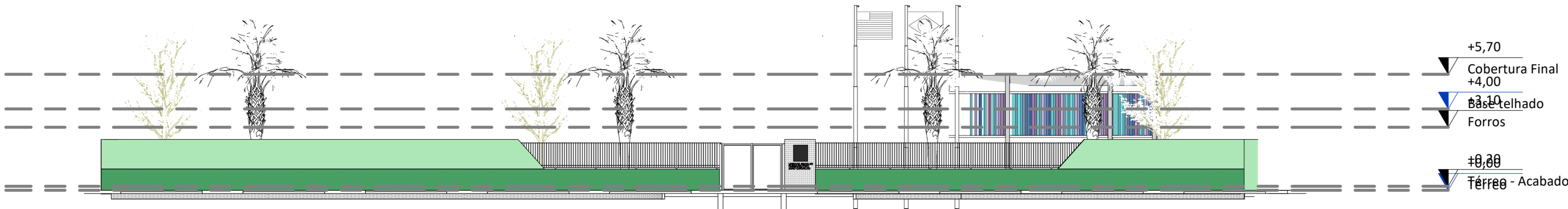

MURO
ESC: 1 : 150

LEGENDAS

NOTAS GERAIS

DOCUMENTOS DE REFERÊNCIA

7	20/01/2022	JCLA	KTCP	Jorge Lima	ATUALIZAÇÃO DOCUMENTAÇÃO TÉCNICA
6	18/01/2022	JCLA	KTCP	Jorge Lima	AUDITAR ARQUIVO
5	18/01/2022	JCLA	KTCP	Jorge Lima	PURSE
4	13/01/2022	JCLA	KTCP	Jorge Lima	ATUALIZAÇÃO BWC
3	13/01/2022	JCLA	KTCP	Jorge Lima	TROCA DE TELHADO
2	18/12/2021	JCLA	KTCP	Jorge Lima	REVIS
1	11/10/2021	JLA	TCP	Jorge Lima	REV 05
REV.:	REV. DATA:	ELABORADO:	VERIFICADO:	APROVADO:	PROPOSTO DE EMISSÃO:

EDUCAÇÃO

Secretaria de Estado

da Educação / SEDUC



Piauí

GOVERNO DO ESTADO

DEPARTAMENTO:
Gerência de Arquitetura e Engenharia

DESENHO:
ARQ

TÍTULO DO PROJETO:
U E FARMACÊUTICO JOÃO CARVALHO

ENDEREÇO DO SERVIÇO:
RUA CANDIDO MARTINS, 303 CENTRO. 64500-000 OEIRAS - PI.

MUNICÍPIO:
OEIRAS

ZONA:
URBANA

FRANCHA:
06

TIPO DE PROJETO:
PROJETO DE ARQUITETURA

ESCALA:
Como indicado

LEVANTAMENTO REALIZADO POR:

REGISTRO DO RESPONSÁVEL PELO LEV.:

DATA DA VISITA:

ARQUITETO DO PROJETO DE REFORMA:

REGISTRO CAU:

BIM MANAGER:
JORGE LIMA

COORDENAÇÃO DO PROJETO:
JORGE LIMA

CAU BIM MANAGER:
A141407-0

DATA:
20/01/2022

FASE:
Projeto Básico

DESENHO:
LRJ

TÍTULO DO DESENHO:
CORTES, FACHADA E MURO

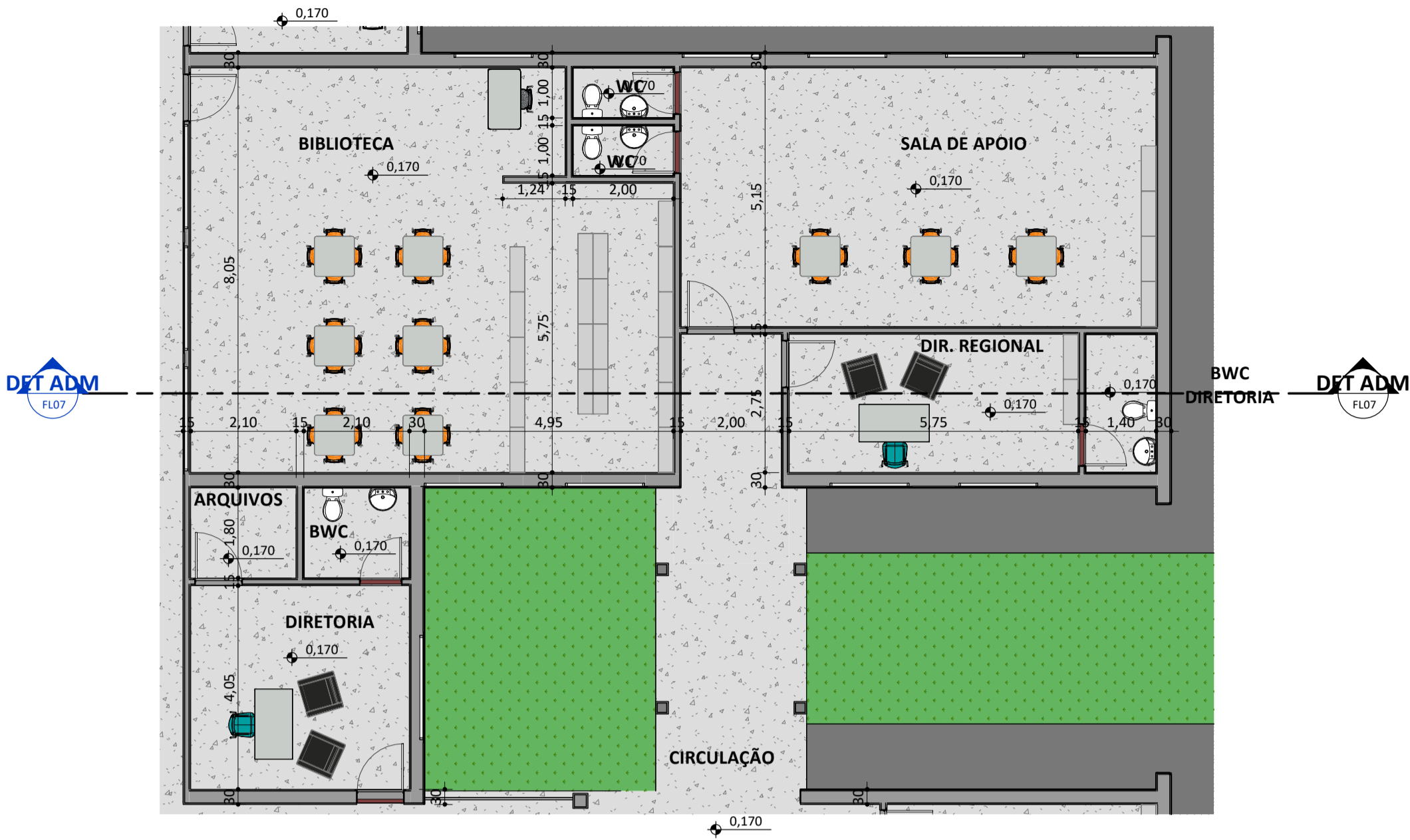

PLANTA
BAIXA_PROPOSTA_LAYOUT_NÚCLEO
ADM
ESC: 1 : 100

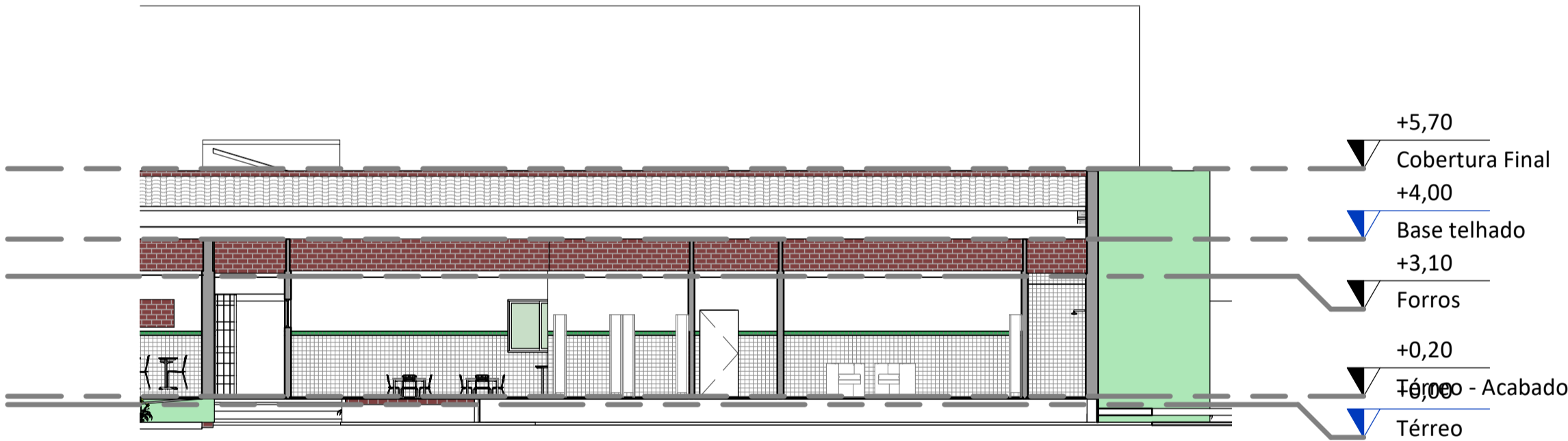

DET ADM
ESC: 1 : 125

LEGENDAS

NOTAS GERAIS

Jorge Lima
Jorge Chaves Lima Soares
Arquiteto e Engenheiro
CAU 141407-0

DOCUMENTOS DE REFERÊNCIA

7	20/01/2022	JCLA	KTCP	Jorge Lima	ATUALIZAÇÃO DOCUMENTAÇÃO TÉCNICA
6	19/01/2022	JCLA	KTCP	Jorge Lima	AUDITAR ARQUIVO
5	18/01/2022	JCLA	KTCP	Jorge Lima	PURGE
4	13/01/2022	JCLA	KTCP	Jorge Lima	ATUALIZAÇÃO BWC
3	13/01/2022	JCLA	KTCP	Jorge Lima	TROCA DE TELHADO
2	18/12/2021	JCLA	KTCP	Jorge Lima	REV 06
1	11/10/2021	JLA	TCP	Jorge Lima	REV 05
REV.:	REV. DATA:	ELABORADO:	VERIFICADO:	APROVADO:	PROPOSITO DE EMISSÃO:

EDUCAÇÃO

Secretaria de Estado da Educação / SEDUC



Piauí

GOVERNO DO ESTADO

DEPARTAMENTO:
Gerência de Arquitetura e Engenharia

DESENHO:
ARQ

TÍTULO DO PROJETO:
U E FARMACÊUTICO JOÃO CARVALHO

ENDEREÇO DO SERVIÇO:
RUA CANDIDO MARTINS, 303 CENTRO. 64500-000 OEIRAS - PI.

MUNICÍPIO:
OEIRAS

ZONA:
URBANA

PRANCHA:
07

TIPO DE PROJETO:
PROJETO DE ARQUITETURA

ESCALA:
Como indicado

LEVANTAMENTO REALIZADO POR:

REGISTRO DO RESPONSÁVEL PELO LEV.:

DATA DA VISITA:

ARQUITETO DO PROJETO DE REFORMA:

REGISTRO CAU:

BIM MANAGER:
JORGE LIMA
CAU BIM MANAGER:
A141407-0

COORDENAÇÃO DO PROJETO:
JORGE LIMA

DATA:
20/01/2022

FASE:
Projeto Básico

DESENHO:
LRJ

TÍTULO DO DESENHO:
PLANTA ADMINISTRAÇÃO (PLANTA BAIXA/FACHADA COM DETALHE)



PLANTA
BAIXA_PROPOSTA_LAYOUT_SALA DE
AULA 1
ESC: 1 : 100



DET SALA DE AULA
ESC: 1 : 100

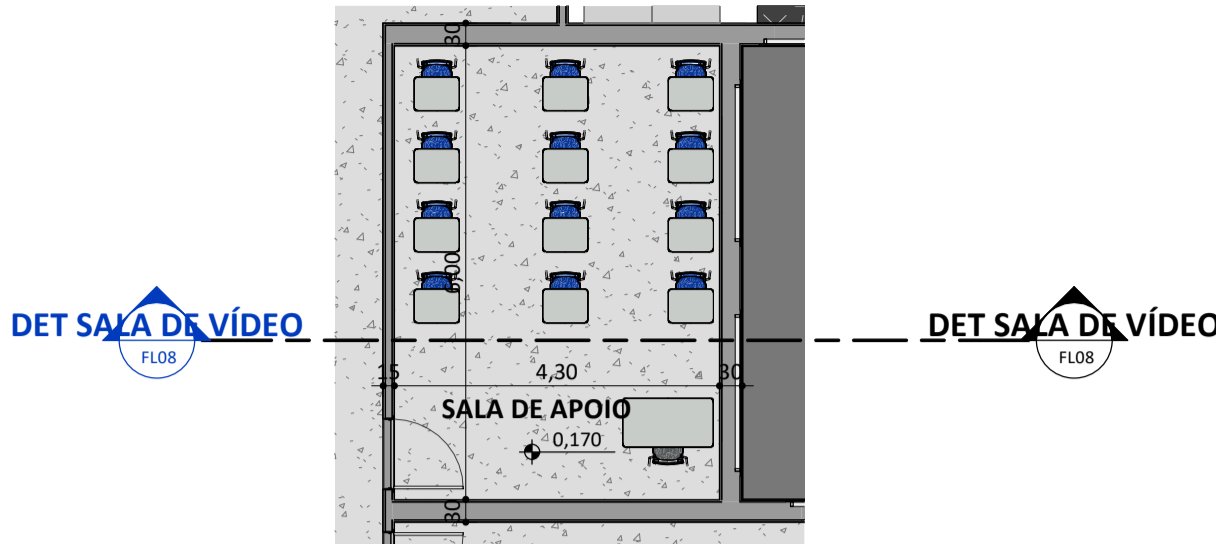

PLANTA
BAIXA_PROPOSTA_LAYOUT_SALA DE
VÍDEO
ESC: 1 : 100

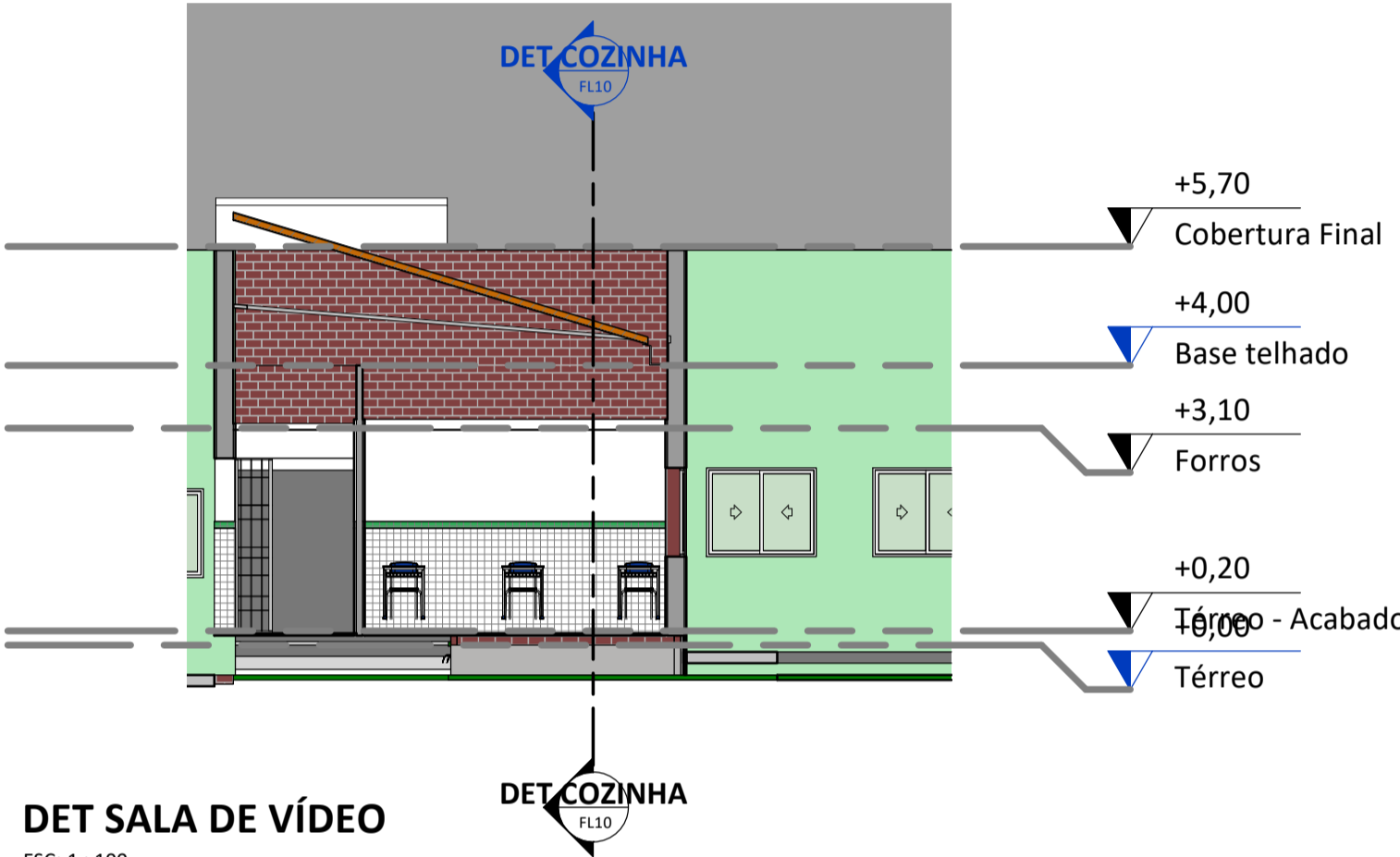

DET SALA DE VÍDEO
ESC: 1 : 100

LEGENDAS

NOTAS GERAIS

Jorge Lima
Jorge Chandler Lima Sousa
Arquiteto e Urbanista
CREA 048885/2012

DOCUMENTOS DE REFERÊNCIA

7	20/01/2022	JCLA	KTCP	Jorge Lima	ATUALIZAÇÃO DOCUMENTAÇÃO TÉCNICA
6	19/01/2022	JCLA	KTCP	Jorge Lima	AUDITAR ARQUIVO
5	18/01/2022	JCLA	KTCP	Jorge Lima	PURGE
4	13/01/2022	JCLA	KTCP	Jorge Lima	ATUALIZAÇÃO BWC
3	13/01/2022	JCLA	KTCP	Jorge Lima	TROCA DE TELHADO
2	18/12/2021	JCLA	KTCP	Jorge Lima	REV 06
1	11/10/2021	JLA	TCP	Jorge Lima	REV 05
REV.:	REV. DATA:	ELABORADO:	VERIFICADO:	APROVADO:	PROPOSITO DE EMISSÃO:

EDUCAÇÃO Secretaria de Estado da Educação / SEDUC		 Piauí GOVERNO DO ESTADO	
DEPARTAMENTO: Gerência de Arquitetura e Engenharia		DESENHO: ARQ	
TÍTULO DO PROJETO: U E FARMACÊUTICO JOÃO CARVALHO			
ENDEREÇO DO SERVIÇO: RUA CANDIDO MARTINS, 303 CENTRO. 64500-000 OEIRAS - PI.			
MUNICÍPIO: OEIRAS	ZONA: URBANA	PRANCHA: 08	
TIPO DE PROJETO: PROJETO DE ARQUITETURA		ESCALA: 1 : 100	
LEVANTAMENTO REALIZADO POR:		REGISTRO DO RESPONSÁVEL PELO LEV.:	DATA DA VISITA:
ARQUITETO DO PROJETO DE REFORMA:		REGISTRO CAU:	BIM MANAGER: JORGE LIMA CAU BIM MANAGER: A141407-0
COORDENAÇÃO DO PROJETO: JORGE LIMA			
DATA: 20/01/2022	FASE: Projeto Básico	DESENHO: LRJ	
TÍTULO DO DESENHO: DETALHES SALA DE AULA			

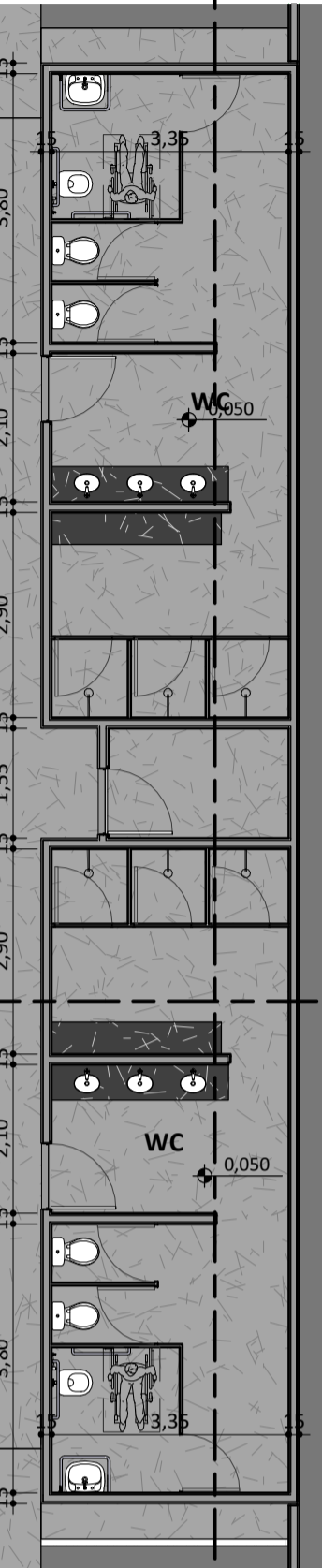

ESC: 1 : 100

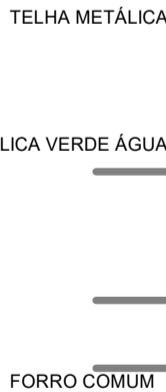

ESC: 1 : 100

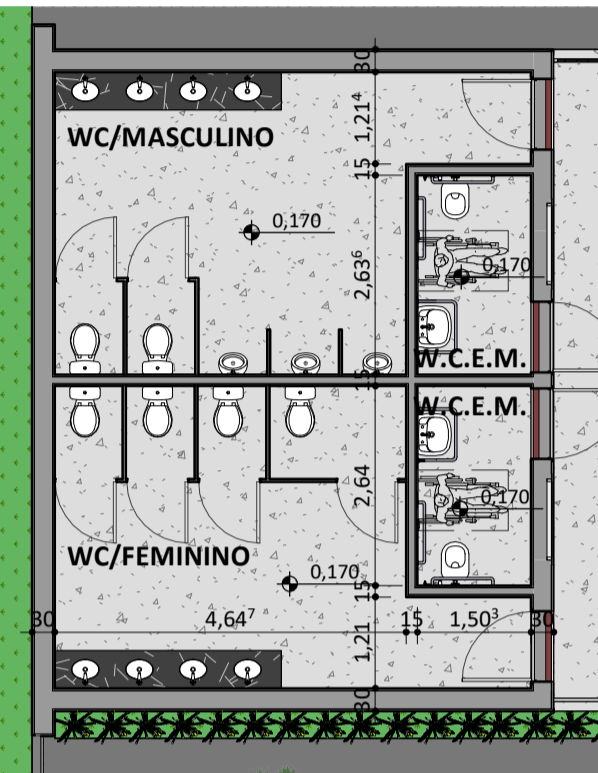

ESC: 1 : 100

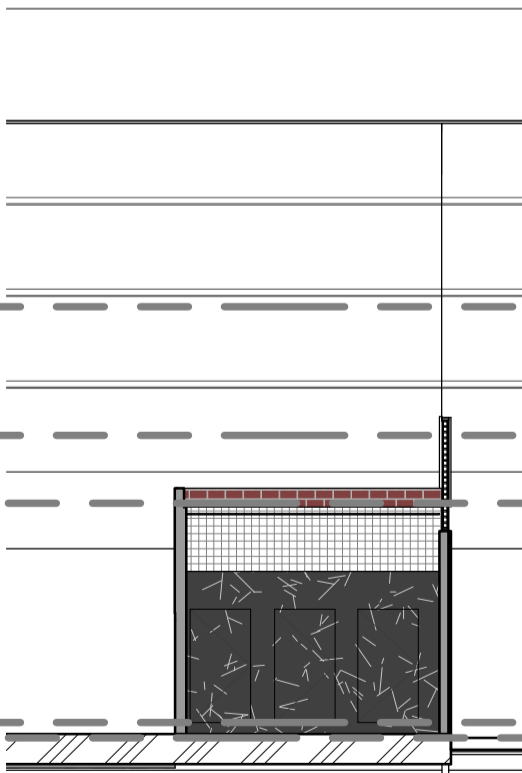

ESC: 1 : 100

LEGENDAS

NOTAS GERAIS

DOCUMENTOS DE REFERÊNCIA

3	13/01/2022	JCLA	KTCP	Jorge Lima	ATUALIZAÇÃO BWC
4	13/01/2022	JCLA	KTCP	Jorge Lima	TROCA DE TELHADO
2	18/12/2021	JCLA	KTCP	Jorge Lima	REV06
1	11/10/2021	JLA	TCF	Jorge Lima	REV 05
REV.:	REV. DATA:	ELABORADO:	VERIFICADO:	APROVADO:	PROPÓSITO DE EMISSÃO:



DEPARTAMENTO:		DESENHO:	
Gerência de Arquitetura e Engenharia		ARQ	
TÍTULO DO PROJETO:			
U E FARMACÊUTICO JOÃO CARVALHO			
ENDEREÇO DO SERVIÇO:			
RUA CANDIDO MARTINS, 303 CENTRO. 64500-000 OEIRAS - PI.			
MUNICÍPIO:	ZONA:	PRANCHA:	09
OEIRAS	URBANA		
TIPO DE PROJETO:	ESCALA:		1 : 100
PROJETO DE ARQUITETURA			
LEVANTAMENTO REALIZADO POR:	REGISTRO DO RESPONSÁVEL PELO LEV.:		DATA DA VISITA:
ARQUITETO DO PROJETO DE REFORMA:	REGISTRO CAU:	BIM MANAGER:	
COORDENAÇÃO DO PROJETO:		JORGE LIMA	
JORGE LIMA		CAU BIM MANAGER:	
A141407-0			
DATA:	FASE:	DESENHO:	
20/01/2022	Projeto Básico	LRJ	
TÍTULO DO DESENHO:			
DETALHES BANHEIROS			

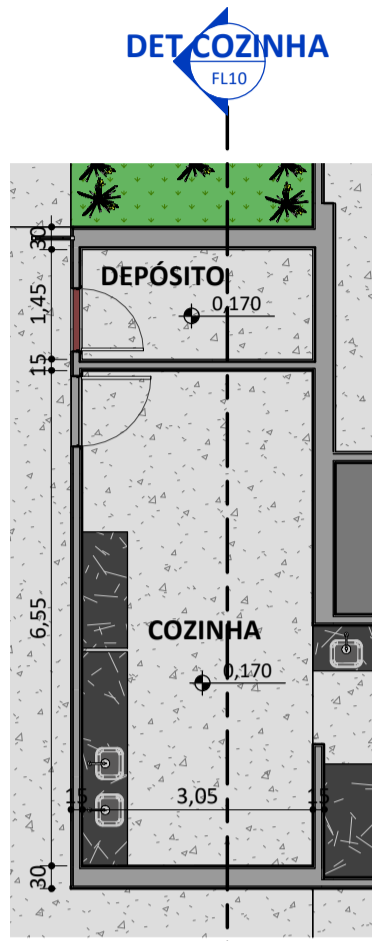

PLANTA
BAIXA_PROPOSTA_LAYOUT_COZINHA
ESC: 1 : 100

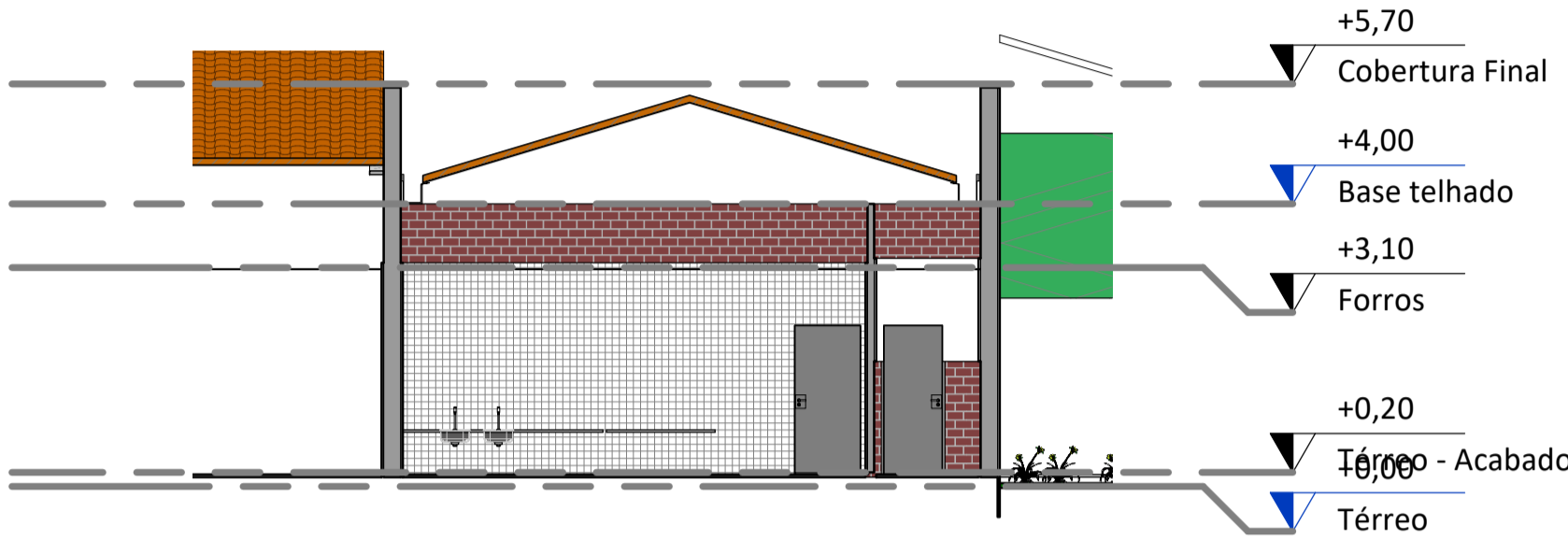

DET COZINHA
ESC: 1 : 100

LEGENDAS

NOTAS GERAIS

Jorge Lima
Jorge Chandler Lima Sousa
Arquiteto e Engenheiro
CRA 000000 0

DOCUMENTOS DE REFERÊNCIA

7	20/01/2022	JCLA	KTCP	Jorge Lima	ATUALIZAÇÃO DOCUMENTAÇÃO TÉCNICA
6	19/01/2022	JCLA	KTCP	Jorge Lima	AUDITAR ARQUIVO
5	18/01/2022	JCLA	KTCP	Jorge Lima	PURGE
4	13/01/2022	JCLA	KTCP	Jorge Lima	ATUALIZAÇÃO BWC
3	13/01/2022	JCLA	KTCP	Jorge Lima	TROCA DE TELHADO
2	18/12/2021	JCLA	KTCP	Jorge Lima	REV 06
1	11/10/2021	JLA	TCP	Jorge Lima	REV 05

REV.: | REV. DATA: | ELABORADO: | VERIFICADO: | APROVADO: | PROPÓSITO DE EMISSÃO:

EDUCAÇÃO Secretaria de Estado da Educação / SEDUC			Piauí GOVERNO DO ESTADO
DEPARTAMENTO: Gerência de Arquitetura e Engenharia		DESENHO: ARQ	
TÍTULO DO PROJETO: U E FARMACÉUTICO JOÃO CARVALHO			
ENDEREÇO DO SERVIÇO: RUA CANDIDO MARTINS, 303 CENTRO. 64500-000 OEIRAS - PI.			
MUNICÍPIO: OEIRAS	ZONA: URBANA	PRANCHA: 10	
TIPO DE PROJETO: PROJETO DE ARQUITETURA		ESCALA: 1 : 100	
LEVANTAMENTO REALIZADO POR:		REGISTRO DO RESPONSÁVEL PELO LEV.:	DATA DA VISITA:
ARQUITETO DO PROJETO DE REFORMA:		REGISTRO CAU:	BIM MANAGER: JORGE LIMA
COORDENAÇÃO DO PROJETO: JORGE LIMA			CAU BIM MANAGER: A141407-0
DATA: 20/01/2022	FASE: Projeto Básico	DESENHO: LRJ	
TÍTULO DO DESENHO: REFEITÓRIO/COZINHA			

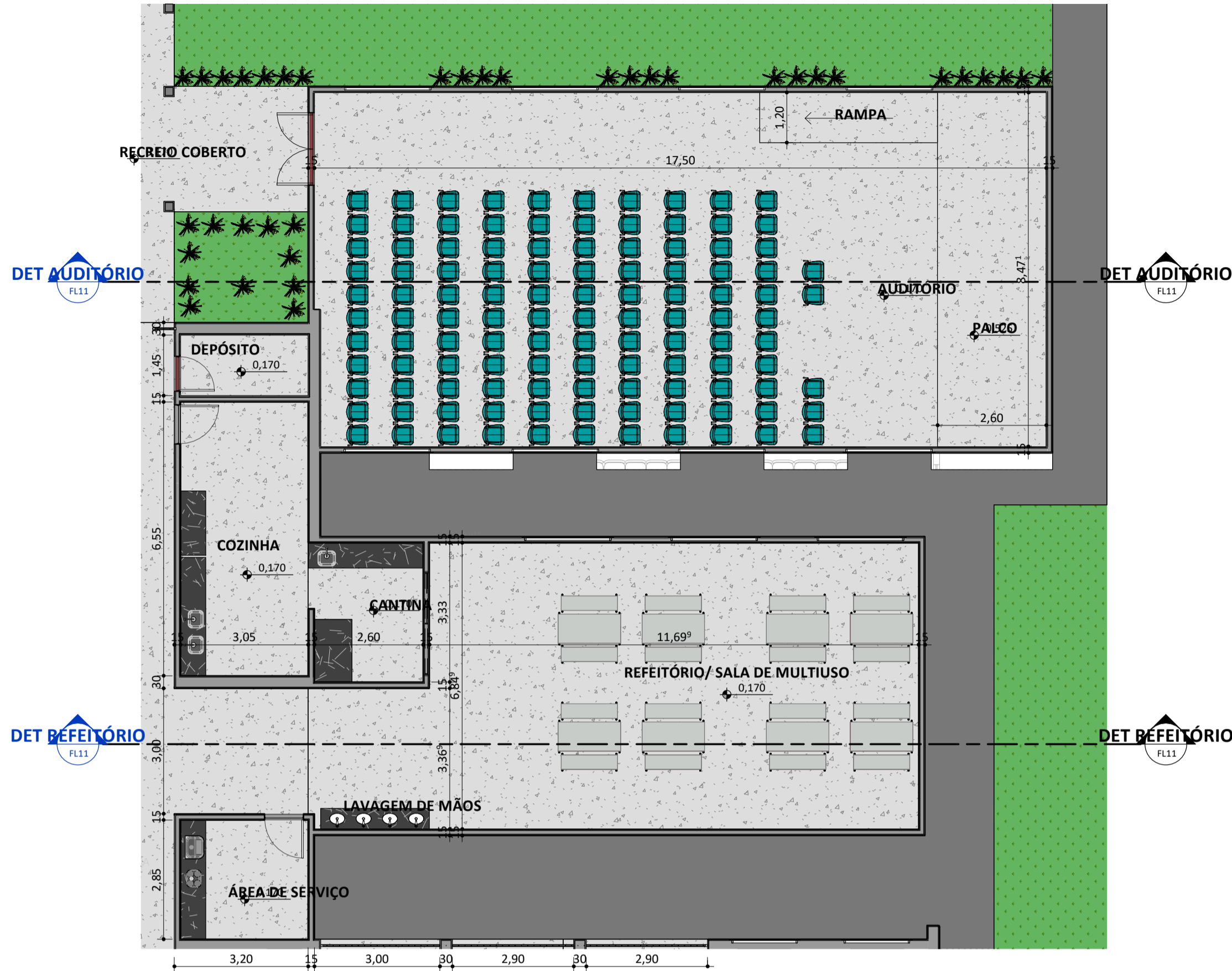

PLANTA
BAIXA_PROPOSTA_LAYOUT_AUDITÓRIO
ESC: 1 : 100

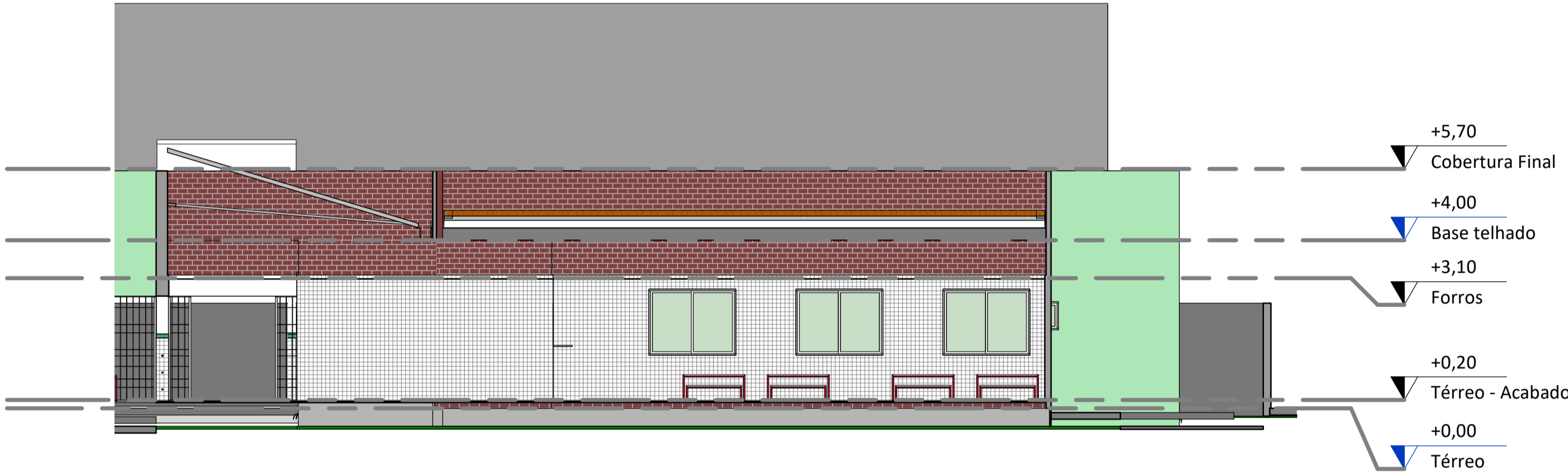

DET REFEITÓRIO
ESC: 1 : 100

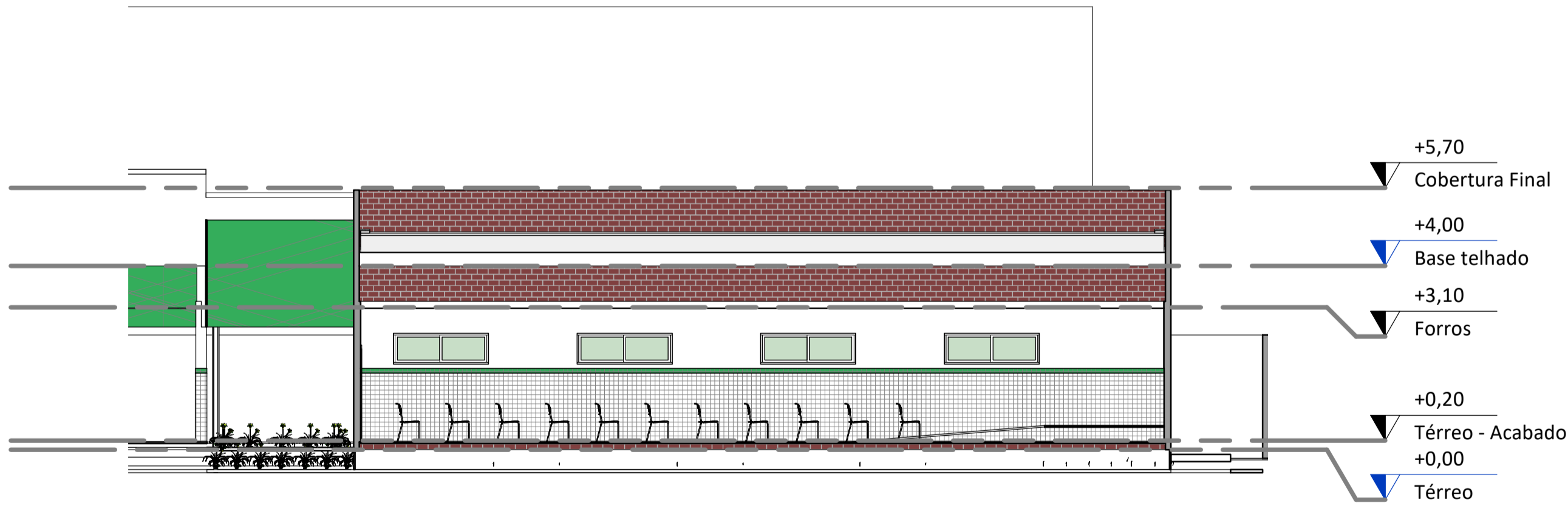

DET AUDITÓRIO
ESC: 1 : 100

LEGENDAS

NOTAS GERAIS

Jorge Lima
Jorge Oliveira Lima Soares
Arquiteto e Engenheiro
CREA 12.048/11

DOCUMENTOS DE REFERÊNCIA

7	20/01/2022	JCLA	KTCP	Jorge Lima	ATUALIZAÇÃO DOCUMENTAÇÃO TÉCNICA
6	19/01/2022	JCLA	KTCP	Jorge Lima	AUDITAR ARQUIVO
5	18/01/2022	JCLA	KTCP	Jorge Lima	PURGE
4	13/01/2022	JCLA	KTCP	Jorge Lima	ATUALIZAÇÃO BWC
3	13/01/2022	JCLA	KTCP	Jorge Lima	TROCA DE TELHADO
2	18/12/2021	JCLA	KTCP	Jorge Lima	REV06
1	11/10/2021	JCLA	KTCP	Jorge Lima	REV 05
REV.:	REV. DATA:	ELABORADO:	VERIFICADO:	APROVADO:	PROPÓSITO DE EMISSÃO:

EDUCAÇÃO Secretaria de Estado da Educação / SEDUC		 Piauí GOVERNO DO ESTADO
DEPARTAMENTO: Gerência de Arquitetura e Engenharia		DESENHO: ARQ
TÍTULO DO PROJETO: U E FARMACÊUTICO JOÃO CARVALHO		
ENDEREÇO DO SERVIÇO: RUA CANDIDO MARTINS, 303 CENTRO, 64500-000 OEIRAS - PI.		
MUNICÍPIO: OEIRAS	ZONA: URBANA	PRANCHA: 11
TIPO DE PROJETO: PROJETO DE ARQUITETURA		ESCALA: 1 : 100
LEVANTAMENTO REALIZADO POR:		DATA DA VISITA:
REGISTRO DO RESPONSÁVEL PELO LEV.:		
ARQUITETO DO PROJETO DE REFORMA:	REGISTRO CAU:	BIM MANAGER: JORGE LIMA
COORDENAÇÃO DO PROJETO: JORGE LIMA		CAU BIM MANAGER: A141407-0
DATA: 20/01/2022	FASE: Projeto Básico	DESENHO: LRJ
TÍTULO DO DESENHO: AUDITÓRIO		

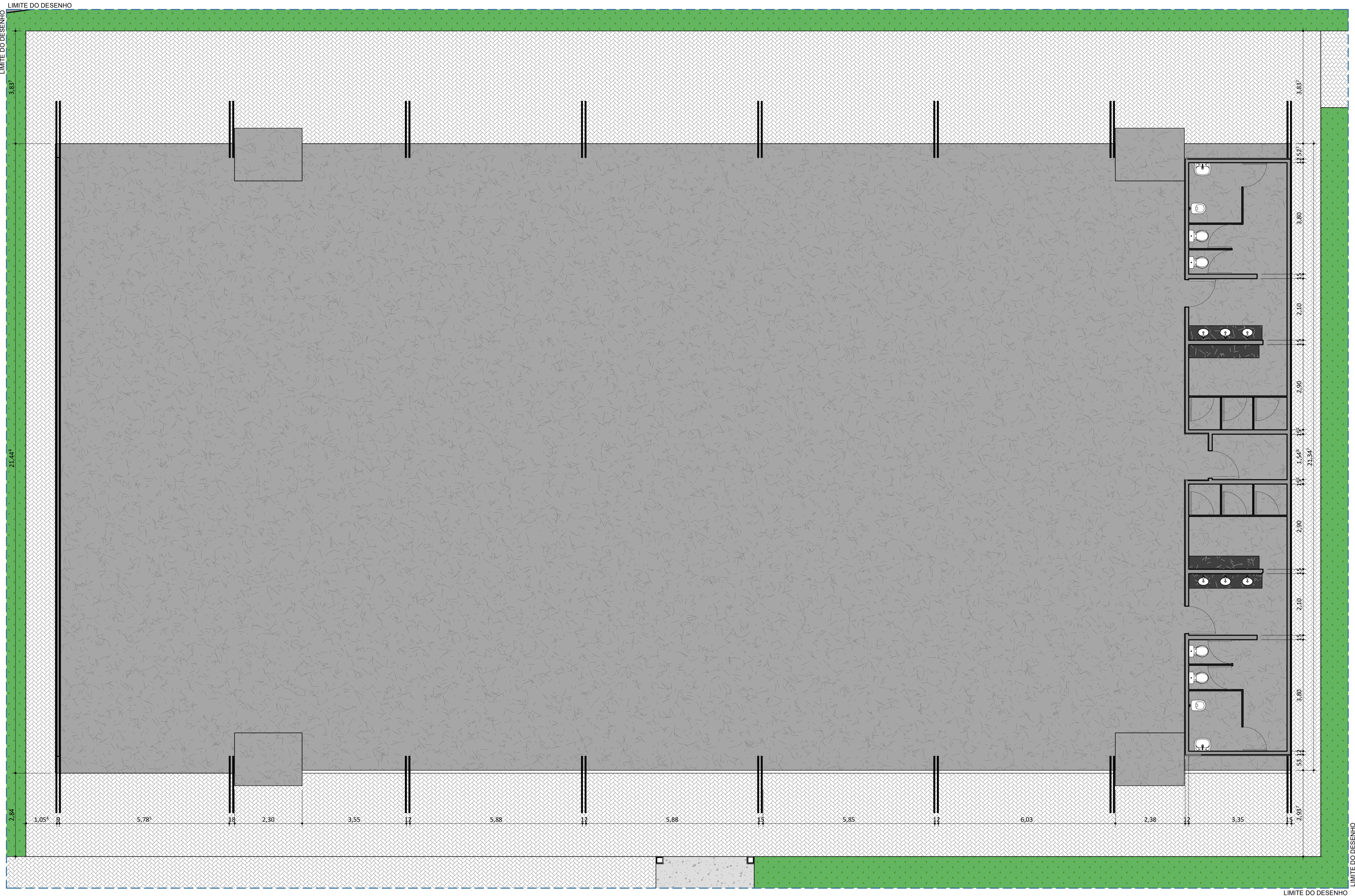

PLANTA
BAIXA_PROPOSTA_LAYOUT_QUADRA
POLIESPORTIVA
ESC:1 : 75

LEGENDAS

NOTAS GERAIS

DOCUMENTOS DE REFERÊNCIA

7	20/01/2022	JCLA	KTCP	Jorge Lima	ATUALIZAÇÃO DOCUMENTAÇÃO TÉCNICA
6	19/01/2022	JCLA	KTCP	Jorge Lima	AUDITAR ARQUIVO
5	19/01/2022	JCLA	KTCP	Jorge Lima	PURGE
4	13/01/2022	JCLA	KTCP	Jorge Lima	ATUALIZAÇÃO BWC
3	13/01/2022	JCLA	KTCP	Jorge Lima	TROCA DE TELHADO
2	18/12/2021	JCLA	KTCP	Jorge Lima	REV06
1	11/10/2021	JLA	TCP	Jorge Lima	REV 05
REV:	REV. DATA:	ELABORADO:	VERIFICADO:	APROVADO:	PROPÓSITO DE EMISSÃO:

EDUCAÇÃO

Secretaria de Estado da Educação / SEDUC



Piauí

GOVERNO DO ESTADO

DEPARTAMENTO: Gerência de Arquitetura e Engenharia		DESENHO: ARQ
TÍTULO DO PROJETO: U E FARMACÊUTICO JOÃO CARVALHO		
ENDEREÇO DO SERVIÇO: RUA CANDIDO MARTINS, 303 CENTRO, 64500-000 OEIRAS - PI.		
MUNICÍPIO: OEIRAS	ZONA: URBANA	PRANCHA: 12
TIPO DE PROJETO: PROJETO DE ARQUITETURA		ESCALA: 1 : 75
LEVANTAMENTO REALIZADO POR:		REGISTRO DO RESPONSÁVEL PELO LEV.: DATA DA VISITA:
ARQUITETO DO PROJETO DE REFORMA:	REGISTRO CAU:	BIM MANAGER: JORGE LIMA CAU BIM MANAGER: A141407-0
COORDENAÇÃO DO PROJETO: JORGE LIMA		
DATA: 20/01/2022	FASE: Projeto Básico	DESENHO: LRJ
TÍTULO DO DESENHO: DETALHE QUADRA POLIESPORTIVA		